

SEDE SOCIAL COMUNIDAD INDIGENA QUITOR





INVENTARIO DE ACTIVOS SEDE SOCIAL

- 2.- REFRIGERADOR
- 1.- COCINA INDUSTRIAL
- 100.- SILLAS
- 20.- MESAS .
- 5.- MUEBLES DE COCINA MURALES
- 1.- TELEVISOR 20"
- 1.- VIDEO.
- 1.- EQUIPO MUSICA.
- 1.- FILMADORA



INVENTARIO DE ACTIVOS SEDE SOCIAL

VAJILLA DE COCINA (PLATOS, CUBIERTOS, VASOS, COMPOTERAS, TETERA, ETC).

1.- TUBO GAS 45 KILOS.

7. CORTINAS VENTANAS.

1.- ESCRITORIO.

PROTECCION DE BARROTES SEDE
COMUNIDAD DE QUITOR.

1.- CAMPANA DE COCINA

1- ARBOL DE PASCUA.



SALA EXHIBICIÓN COMUNIDAD DE QUITOR

HISTORIAL DE SALA EXHIBICIÓN AÑO 2003.

- No existía Salón de exhibición.
- Se rescato Infraestructura que se encontraba botada para que sirviera de salón de exhibición.
- Se repararon los muros (estuco, pintado etc).
- Se Reparó techumbre y se adecuo a las condiciones con techumbre de brea.
- Se construyó ocho vitrinas de exhibición.
- Se Pintan murales exteriores.
- Se Compro a socios de la Comunidad articulos antiguos para su exhibición (Sra. Marta Mondaca Sr. Miguel Cruz).



SALA DE EXHIBICIÓN ANTES DE SER MODIFICADA



QUITOR
Sala de exhibición actual

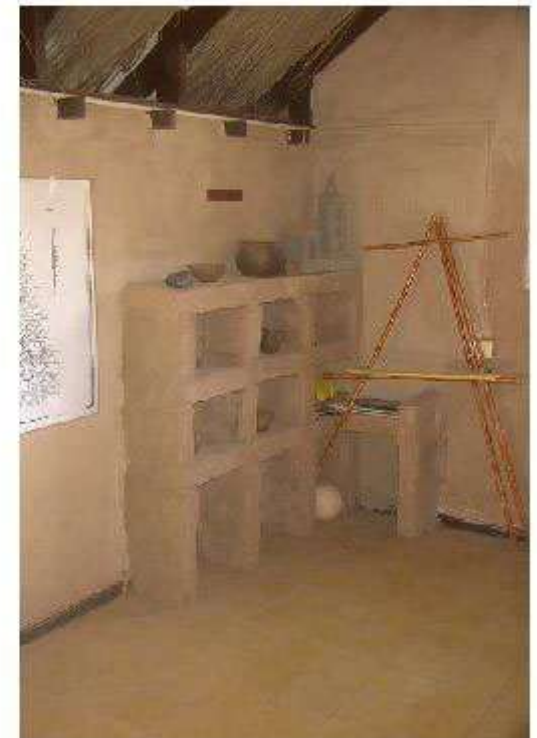

IIAM, San Pedro de Atacama
Museografía
14 / Mayo / 2004